



Derecho Constitucional I

Unidad Temática 2.

Evolución histórica del Estado: el Estado Moderno

Introducción

■ **Historicidad** del Estado:

- ✓ Resultado de un proceso de evolución histórica que culmina a fines de la Edad Media y a principios de la Edad Moderna (fines s. XV)

■ **Precisión terminológica:** 3 acepciones

- ✓ Amplia: sujeto en el orden internacional
- ✓ Estricta: gobernantes o poderes públicos
- ✓ Restringida: poderes públicos centrales

Introducción

- Formas políticas preestatales: leer

- ✓ Grandes imperios orientales

- ✓ *Polis* griega



- ✓ *Civitas* romana, Imperio romano

- ✓ Formaciones políticas típicas de la Edad Media...



El feudalismo



- **Estructura piramidal** de la sociedad:
esclavos, siervos, labriegos libres,
artesanos, caballeros, nobles,
eclesiásticos, Rey
- Base contractual de la sociedad: **contrato o pacto feudal**



El feudalismo



- Dimensión **privatista** de todas las relaciones e, incluso, en el desempeño de las funciones públicas: la **propiedad** de la tierra como elemento determinante de todas las relaciones (**concepción patrimonial del poder**)

- Organización administrativa: **pluralismo jurídico**, multitud de ordenamientos particulares, nacimiento de ciudades libres

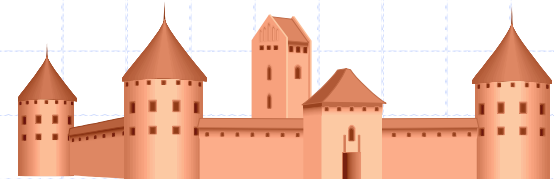

El feudalismo



- **Notas** de la organización política medieval
- ✓ **Fragmentación política:** inexistencia de relación directa Rey-súbditos, poderes intermedios
- ✓ Vínculos políticos **personales** y de naturaleza **privada**
- ✓ Tendencias **universalizadoras:** Papado, Imperio
- ✓ Fundamentación **religiosa** del poder



Factores que contribuyen a la consolidación del Estado Moderno

1. Unificación y centralización del poder: Proceso de **personalización** del poder en el **Rey** distinto en cada país

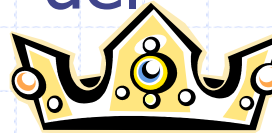

- GB: pérdida de poder del Rey a favor de otros poderes (Carta Magna 1215, poderes locales, parlamentarismo, Revolución Gloriosa 1688)
- Continente (Francia, España): fortalecimiento poder real (Reyes Católicos) con apoyo en las ciudades

Factores que contribuyen a la consolidación del Estado Moderno

2. **Secularización** del poder: Renacimiento y Reforma protestante, distinción poder temporal y religioso, revalorización de la naturaleza y de la razón
3. **Determinación territorial** del poder y conciencia de la nacionalidad

Factores...

4. La objetivación del poder en el Derecho: instrumento imprescindible para configurar el Estado

A. Factores que contribuyen a encauzar el poder a través del Derecho

- Importancia del **ejército** y de la **guerra** en el proceso de institucionalización del Estado:
 - ◆ Ejército **permanente**
 - ◆ **Burocracia** profesional y jerarquizada
 - ◆ Sistema **impositivo**
 - ◆ Política **mercantilista**: desarrollo economía capitalista

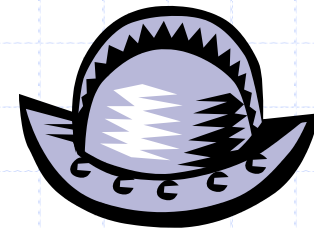

Factores...

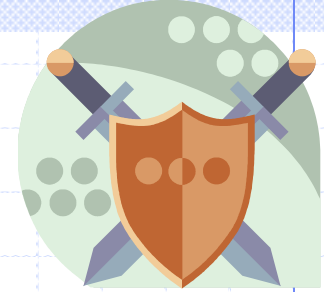

5. Concurrencia internacional de Estados soberanos: pluriverso político sin autoridad mundial, guerras de religión hasta la paz de Westfalia (1648). Sistema de alianzas



Aparición del Estado moderno en el marco del Renacimiento

- **Sólo leer como contexto** en el que aparece el Estado



Maquiavelo

- **Razón de Estado:** el fin justifica los medios
- **Dualismo** moral, separación moral y política
- Método **racionalista y empírico:** describe lo que es, no lo que debería ser



Bodino



■ Primer teórico de la soberanía

- ✓ **Soberanía:** «poder absoluto y perpetuo de una República», poder que no admite igual en el **interior** (supremo) ni superior en el **exterior** (independiente)

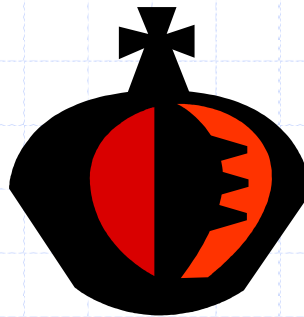

Hobbes

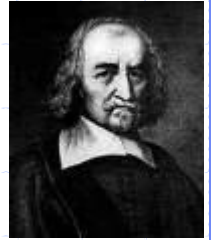

Teórico del Estado Absoluto:

- Presupuestos filosóficos: método **mecanicista y deductivo** aplicado a la política, pesimismo antropológico
- **Estado de naturaleza:** guerra perpetua de todos contra todos
- **Pacto social:** se renuncia a la libertad y se transfiere a un Estado absoluto (Leviatán) con un poder soberano ilimitado
- **Un solo pacto:** se crea la sociedad y se someten al soberano irreversiblemente





Del Estado Absoluto al Estado Liberal

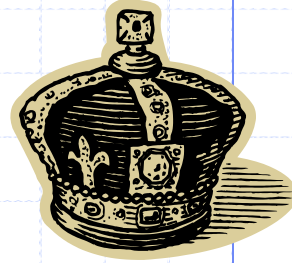

- **Manifestaciones históricas** del Estado absoluto: dos formas históricas
 1. **Estado patrimonial** (XVI-XVII)
 2. **Estado de policía** (XVIII)
- No hay distinción en las relaciones del poder político:
 - ✓ Súbditos/monarca absoluto



Del Estado Absoluto...

1. Estado patrimonial (XVI-XVII): reminiscencias medievales

- No hay distinción Derecho público/privado
- Concepción privatista
- Confusión del patrimonio y personal al servicio del Rey con el del Estado

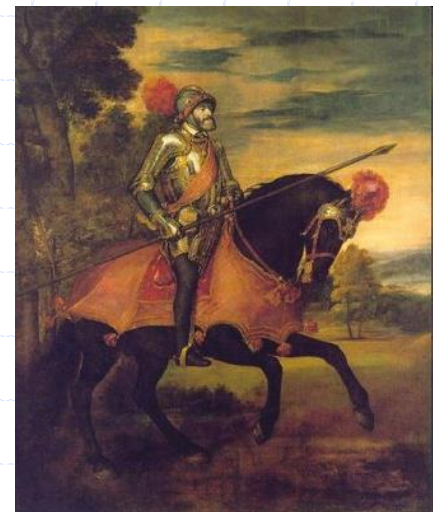

Del Estado Absoluto...



- 2. Estado de policía (XVIII): universalidad de fines y complitud del ordenamiento**
- Máxima concentración y unificación del poder (salvo Gran Bretaña)
 - Burocracia estatal jerarquizada y especializada
 - Distinción patrimonio estatal/real
 - Distinción Ley/Ordenanza (reglamento)
 - Expansión actividad estatal: intervencionismo

Del Estado Absoluto...



Última fase **Despotismo Ilustrado**:

- ✓ Política reformista
- ✓ Razón frente a tradición
- ✓ Revalorización de la ciencia y medidas de control de la Iglesia (regalismo)
- ✓ Revalorización de las artes útiles
- ✓ Desvalorización de la nobleza (privilegios, mayorazgos) y de la estructura gremial
- ✓ Acción del poder real y pedagogía social (educación)

Del Estado Absoluto...

- **Alianza Ilustración-Monarquía:** temporal, **contradictoria** cuando se aplicase la razón a la vida política.



- **Revolución cultural** (Ilustración) en el XVII, **política** (Liberalismo) XVIII-XIX



